

### Análisis de las cifras de población obtenidas a 1 de Enero de 2020.

Coincidiendo con el inicio del año, la Sección de Estadística y Registro ha elaborado un informe relativo a la población de la ciudad de Cáceres basado en los datos existentes en los ficheros del Padrón de Habitantes a fecha 1 de Enero de 2020.

En función de estos datos la ciudad cuenta con **96.467** habitantes, lo que supone una disminución de 253 personas respecto a la cifra dada en 2019. De los habitantes que se indican en la cifra actual de población, 50.136 son mujeres y 46.331 son hombres.

En la siguiente tabla figura la evolución de las cifras dadas por el Ayuntamiento en los últimos años:

Año	Población	Incremento	%
2000	83511	693	0,830
2001	84579	1068	1,260
2002	85665	1086	1,270
2003	87720	2055	2,340
2004	88192	472	0,540
2005	89207	1015	1,140
2006	90247	1040	1,150
2007	91031	784	0,860
2008	92344	1313	1,420
2009	93601	1257	1,340
2010	94942	1341	1,410
2011	95354	412	0,430
2012	96399	1045	1,080
2013	96663	264	0,270
2014	96549	-114	- 0,120
2015	96712	163	0,169
2016	97007	295	0,304
2017	96684	-323	- 0,334
2018	96513	-171	- 0,177
2019	96720	207	0,214
2020	96467	-253	- 0,262

Debemos destacar, una vez más, que la cifra de población que nosotros damos a día de hoy es la que consta en nuestras bases de datos el 1 de Enero de 2020. La cifra oficial de habitantes será, no obstante, la que establezca el INE a finales de año tras anotar las altas y bajas que, aunque se reflejen a lo largo del ejercicio 2020, hagan referencia a movimientos de población realizados a efectos del 2019, en este proceso son





mucho más abundantes las bajas que las altas por lo que la cifra elaborada a finales de año es sensiblemente inferior a la que se daría el primer día del ejercicio, aunque este año se ha tenido en cuenta los datos de bajas que ha proporcionado el INE en el mes de enero con respecto al mes de diciembre. El pasado 27 de diciembre de 2019 se publicó en el BOE la cifra oficial a 1 de Enero de 2019, que asciende a 96.068 habitantes, 58 habitantes más que el año precedente, también cabe destacar que es la cifra oficial más alta que ha tenido la ciudad en su historia. Se produce un aumento de población respecto a la que se daba en el ejercicio anterior y continuo el aumento que viene produciéndose desde el 2016.

En la siguiente tabla se establecen las diferencias entre las cifras que propuso en su día el Ayuntamiento a fecha 10 de marzo y las **oficiales** obtenidas por el INE.

Año	Ayuntamiento de Cáceres	I.N.E.	Diferencia	%
2000	83.511	82.235	1.276	1,53
2001	84.579	82.034	2.545	3,01
2002	85.665	84.439	1.226	1,43
2003	87.720	87.088	632	0,72
2004	88.192	88.145	47	0,05
2005	89.207	89.029	178	0,20
2006	90.247	90.218	29	0,03
2007	91.031	90.820	211	0,23
2008	92.344	92.187	157	0,17
2009	93.601	93.131	470	0,50
2010	94.942	94.179	763	0,80
2011	95.354	95.026	328	0,34
2012	96.399	95.668	731	0,76
2013	96.663	95.925	738	0,76
2014	96.549	95.855	694	0,72
2015	96.712	95.617	1.095	1,13
2016	96.325	95.814	511	0,53
2017	96.125	95.917	278	0,28
2018	96.269	96.096	173	0,18
2019	96.461	96.126	335	0,34





**Distribución de la población por Distritos y Secciones Censales.**

Los distritos y secciones censales conforman la división de población que se realiza en el Censo Electoral y que determina la formación de los diferentes Colegios y Mesas para cada convocatoria electoral. La distribución de la población de Cáceres en distritos y secciones censales queda en el presente ejercicio como sigue:

DISTRITO	SECCION	Varones	Mujeres	Total
1	1	577	573	1150
1	2	506	517	1023
1	3	705	734	1439
1	4	967	904	1871
1	5	401	415	816
1	6	1023	1138	2161
1	7	404	417	821
1	8	599	632	1231
1	9	461	515	976
1	10	1634	1514	3148
1	11	1006	1081	2087
1	12	758	820	1578
1	13	1140	1176	2316
1	14	1502	1476	2978
1	15	1156	1101	2257
<b>Total 1</b>		<b>12.839</b>	<b>13.013</b>	<b>25.852</b>
2	1	323	329	652
2	2	481	606	1087
2	3	537	621	1158
2	4	615	656	1271
2	5	383	395	778
2	6	813	906	1719
2	7	322	425	747
2	8	357	436	793
2	9	338	341	679
2	10	673	655	1328
2	11	867	949	1816
2	12	426	519	945





2	13	637	685	1322
<b>Total 2</b>		<b>6772</b>	<b>7523</b>	<b>14295</b>
3	1	673	763	1436
3	2	344	431	775
3	3	490	655	1145
3	4	501	622	1123
3	5	381	427	808
3	6	252	388	640
3	7	395	450	845
<b>Total 3</b>		<b>3036</b>	<b>3736</b>	<b>6772</b>
4	1	476	607	1083
4	2	366	471	837
4	3	901	1032	1933
4	4	1381	1420	2801
4	5	315	353	668
4	6	484	601	1085
4	7	354	413	767
4	8	557	700	1257
4	9	558	696	1254
4	10	302	358	660
4	11	592	746	1338
4	12	514	593	1107
4	13	445	462	907
4	14	366	503	869
4	15	329	337	666
4	16	710	711	1421
4	17	1012	1050	2062
4	18	742	853	1595
4	19	968	1043	2011
4	20	684	745	1429
4	21	718	791	1509
4	22	522	614	1136
4	23	417	481	898
4	24	954	963	1917
4	25	561	564	1125
<b>Total 4</b>		<b>15228</b>	<b>17107</b>	<b>32335</b>





5	1	1081	1241	2322
5	2	853	965	1818
5	3	712	751	1463
5	4	292	310	602
5	5	322	379	701
5	6	490	516	1006
<b>Total 5</b>		<b>3750</b>	<b>4162</b>	<b>7912</b>
6	1	1413	1334	2747
6	2	908	892	1800
6	3	825	815	1640
6	4	1201	1228	2429
<b>Total 6</b>		<b>4347</b>	<b>4269</b>	<b>8616</b>
7	1	329	326	685
<b>Total 7</b>		<b>352</b>	<b>333</b>	<b>685</b>

Si comparamos la evolución de habitantes de los diferentes distritos y secciones durante los últimos años, obtenemos la siguiente tabla:

Districtos	Año 2014	Año 2015	Año 2016	Año 2017	Año 2018	Año 2019	Año 2020
1	24.089	24.542	24.999	25.201	25.440	25.731	25.852
2	15.094	15.011	14.882	14.646	14.655	14.848	14.295
3	7.293	7.147	7.037	6.916	6.864	6.815	6.772
4	32.975	32.806	32.850	32.700	32.478	31.982	32.335
5	8.187	8.155	8.048	7.966	7.821	7.882	7.912
6	8.191	8.346	8.495	8.562	8.570	8.786	8.616
7	720	705	696	693	685	676	685



**Distribución de la población por barrios.**

A continuación mostramos la población dividida por barrios, comparándola con la obtenida en los anteriores años, mostrando la diferencia entre el año 2019 y 2020. En el año 2016 se produjo una redistribución de barrios y barriadas, lo que provocó que no se pudiera realizar una comparación objetiva con otros años anteriores al 2016.

Barrio	Barriada	2020	2019	2018	2017	Dif 2019 y 2020
Centro	Aguas Vivas	660	673	670	661	-13
Centro	Argentina	2925	2926	2927	2975	-1
Centro	Cánovas	2328	2345	2344	2402	-17
Centro	Casas Baratas	1358	1355	1360	1362	3
Centro	Ciudad Monumental	322	344	348	351	-22
Centro	El Perú	2070	2041	2026	2013	29
Centro	El Rodeo	2267	2251	2207	2229	16
Centro	Hernán Cortés	1132	1114	1135	1189	18
Centro	Hernández Pacheco	1838	1834	1840	1864	4
Centro	Huertas	30	31	28	36	-1
Centro	La Bondad	1345	1352	1394	1429	-7
Centro	La Zambomba	343	354	357	369	-11
Centro	Los Fratres	2836	2874	2911	2965	-38
Centro	Margallo	1499	1511	1493	1462	-12
Centro	Moctezuma	4448	4486	4571	4613	-38
Centro	Paseo Alto	42	41	40	40	1
Centro	Peña Redonda	846	839	851	843	7
Centro	Plaza Mayor	254	269	273	288	-15
Centro	Reyes Huertas	3137	3131	3137	3159	6
Centro	Ribera del Marco	187	192	189	172	-5
Centro	San Blas	882	878	888	909	4
Centro	San Francisco	681	653	631	614	28
Centro	San Juan	940	931	949	983	9
Centro	San Justo	1288	1286	1312	1365	2
Centro	San Marquino	775	774	790	803	1
Centro	Santa Clara	950	976	1018	1029	-26
Centro	Santiago	1011	1029	1418	1419	-18



Centro	Virgen de Guadalupe	1423	1420	1448	1406	3
Centro	Virgen de la Montaña	1025	1024	998	1016	1
	<b>Total Centro</b>	<b>38842</b>	<b>38934</b>	<b>39553</b>	<b>39966</b>	<b>-92</b>
Norte	Cáceres el Viejo	3128	3114	3064	3016	14
Norte	Campus Universitario	131	129	115	108	2
Norte	Gredos	1532	1533	1539	1567	-1
Norte	Infanta Isabel	640	637	609	519	3
Norte	Las Candelas	445	457	480	489	-12
Norte	Mejostilla	5218	5263	5520	5666	-45
Norte	Montesol	4327	4304	4126	3890	23
Norte	Nueva Ciudad	123	121	106	89	2
Norte	Polígono Ganadero	114	111	105	85	3
Norte	Residencial Universidad	907	905	898	879	2
Norte	Ronda	1446	1437	1386	1299	9
Norte	San Jorge	1225	1217	1194	1046	8
Norte	Seminario	114	111	114	112	3
	<b>Total Norte</b>	<b>19350</b>	<b>19339</b>	<b>19256</b>	<b>18765</b>	<b>11</b>
Oeste	Cabezarrubia	2577	2604	2650	2681	-27
Oeste	El Junquillo	924	901	779	742	23
Oeste	El Vivero	1509	1523	1515	1545	-14
Oeste	Estación	12	10	5	4	2
Oeste	Industrial Las Capellanías	7	6	7	6	1
Oeste	La Madrila	1625	1624	1617	1665	1
Oeste	La Sierrilla	610	635	648	660	-25
Oeste	Los Castellanos	2053	2069	2118	2179	-16
Oeste	Macondo	881	874	841	824	7
Oeste	Oeste	9	6	6	6	3
Oeste	Parque del Príncipe	1487	1514	1533	1539	-27
Oeste	R-66-A (El Arco)	980	1002	1028	1051	-22
Oeste	R-66-B (Parque del Príncipe)	2839	2863	2885	2913	-24



Oeste	Virgen de Guadalupe	180	187	181	184	-7
	<b>Total Oeste</b>	<b>15693</b>	<b>15818</b>	<b>15813</b>	<b>15999</b>	<b>-125</b>
Pedanías	Diseminado	233	229	193	193	4
Pedanías	Estación Arroyo-Malpartida	56	61	52	52	-5
Pedanías	Rincón de Ballesteros	107	111	120	120	-4
Pedanías	Valdesalor	528	529	529	529	-1
	<b>Total Pedanías</b>	<b>924</b>	<b>930</b>	<b>894</b>	<b>894</b>	<b>-6</b>
Sur	Barriada Minera	589	591	594	591	-2
Sur	Casa Plata	1123	1100	985	921	23
Sur	Ceres Golf	517	521	533	537	-4
Sur	Charca Musia	116	115	110	111	1
Sur	Espiritu Santo	1284	1294	1282	1332	-10
Sur	Industrial Aldea Moret	11	8	8	8	3
Sur	La Abundancia	2518	2554	2574	2648	-36
Sur	La Cañada	1163	1183	1183	1147	-20
Sur	La Paloma	2102	2141	2202	2191	-39
Sur	Las Trescientas	676	658	649	661	18
Sur	Llopis Ivorra	2608	2640	2661	2720	-32
Sur	Maltravieso	1428	1412	1369	1284	16
Sur	Río Tinto	601	583	492	484	18
Sur	San Antonio (Nuevo Cáceres)	5357	5340	5407	5458	17
Sur	Sierra de San Pedro	635	625	51	50	10
Sur	Vera Cruz	638	648	651	696	-10
Sur	Vistahermosa	292	286	246	221	6
	<b>Total Sur</b>	<b>21658</b>	<b>21699</b>	<b>20997</b>	<b>21060</b>	<b>-41</b>







Agrupando la información por barrios y ordenándola en función del porcentaje de incremento de población respecto al anterior, obtenemos la siguiente tabla:

Barrio	Habitantes	Incremento	Porcentaje
Total Oeste	15.693	-125	-0,73
Total Norte	19.350	11	0,05
Total Pedanías	924	-6	-0,6
Total Centro	38.842	-92	-0,23
Total Sur	21.658	-41	-0,19

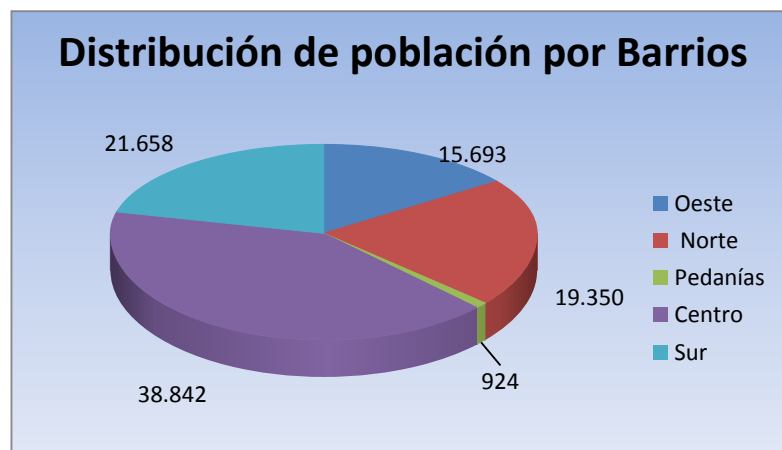

Destaca el incremento positivo en las siguientes barriadas

Barrio	Barriada	Habitantes	Incremento
Centro	El Perú	2070	29
Centro	San Francisco	681	28
Norte	Montesol	4327	23
Oeste	El Junquillo	924	23
Sur	Casa Plata	1123	23

Por contra el decremento de población ha sido destacable en las siguientes barriadas:

Barrio	Barriada	Habitantes	Decremento
Norte	Mejostilla	5.218	-45
Sur	La Paloma	2.102	-39
Centro	Los Frates	2.839	-39





En la siguiente tabla mostramos un listado con las **50 calles más pobladas de Cáceres**.

	<b>Tipo de Calle</b>	<b>Nombre de la Calle</b>	<b>Habitantes</b>
<b>1</b>	AVENIDA	ISABEL DE MOCTEZUMA	1315
<b>2</b>	AVENIDA	DE ALEMANIA	1168
<b>3</b>	AVENIDA	HERNAN CORTES	1105
<b>4</b>	AVENIDA	VIRGEN DE GUADALUPE	1037
<b>5</b>	AVENIDA	RUTA DE LA PLATA	1021
<b>6</b>	AVENIDA	DE LA BONDAD	963
<b>7</b>	AVENIDA	ANTONIO HURTADO	927
<b>8</b>	AVENIDA	MARIA AUXILIADORA	890
<b>9</b>	CALLE	EVORA	819
<b>10</b>	AVENIDA	DE ESPAÑA	788
<b>11</b>	AVENIDA	DE LA HISPANIDAD	738
<b>12</b>	CALLE	DALIA	727
<b>13</b>	CALLE	ANTONIO FLORIANO CUMBREÑO	720
<b>14</b>	CALLE	SANGUINO MICHEL	688
<b>15</b>	CALLE	RIO RODANO	685
<b>16</b>	CALLE	GARCIA PLATA DE OSMA	681
<b>17</b>	AVENIDA	DE LOS PILARES	677
<b>18</b>	AVENIDA	PARIS	653
<b>19</b>	CALLE	JUAN XXIII	642
<b>20</b>	CALLE	PEDRO ROMERO MENDOZA	636
<b>21</b>	CALLE	OAXACA	629
<b>22</b>	CALLE	CAUPOLICAN	621
<b>23</b>	CALLE	AMBERES	619
<b>24</b>	CALLE	JUAN GARCIA GARCIA	616
<b>25</b>	CALLE	MEDICO SORAPAN	575
<b>26</b>	CALLE	BERNA	572
<b>27</b>	CALLE	ARGENTINA	567
<b>28</b>	CALLE	SEGOVIA	536
<b>29</b>	CALLE	PROFESOR HERNANDEZ PACHECO	509
<b>30</b>	CALLE	LAS AGUILAS	499
<b>31</b>	AVENIDA	DE LA CONSTITUCION	493
<b>32</b>	CALLE	MIGUEL SERRANO	491
<b>33</b>	RONDA	DE SAN FRANCISCO	489
<b>34</b>	CALLE	ISLA DE TENERIFE	466
<b>35</b>	CALLE	DOÑANA	460





---

<b>36</b>	AVENIDA	RODRIGUEZ DE LEDESMA	450
<b>37</b>	AVENIDA	VIRGEN DE LA MONTAÑA	447
<b>38</b>	CALLE	DIONISIO ACEDO	444
<b>39</b>	CALLE	GREDOS	443
<b>40</b>	AVENIDA	DE CERVANTES	440
<b>41</b>	CALLE	DOCTOR FLEMING	435
<b>42</b>	CALLE	ANTONIO REYES HUERTAS	433
<b>43</b>	CALLE	JUAN SOLANO PEDRERO	431
<b>44</b>	CALLE	DIEGO MARIA CREHUET	429
<b>45</b>	CALLE	GIL CORDERO	421
<b>46</b>	AVENIDA	PIERRE DE COUBERTIN	421
<b>47</b>	RONDA	DEL CARMEN	420
<b>48</b>	CALLE	SIMON BENITO BOXOYO	420
<b>49</b>	CALLE	CRISTU BENDITU	409
<b>50</b>	CALLE	MIGUEL ANGEL ORTI BELMONTE	408



**Estudio de la población en función de la edad**

En este estudio vamos a exponer la distribución de la población por barrios en función de la edad. Para ello hemos organizado cuatro grupos de edades: de 0 a 18 s, de 19 a 35, de 36 a 65 y mayores de 65, indicando el porcentaje de población que representa respecto al total del barrio.

Barrio	Barriada	<= 18	> 18 y <= 35	> 35 y <= 65	> 65
Centro	Aguas Vivas	11,48%	35,29%	29,41%	23,82%
Centro	Argentina	14,19%	29,85%	28,61%	27,35%
Centro	Cánovas	13,03%	25,13%	24,96%	36,89%
Centro	Casas Baratas	10,61%	31,18%	30,68%	27,53%
Centro	Ciudad Monumental	10,67%	29,27%	37,20%	22,87%
Centro	El Perú	16,32%	31,79%	30,68%	21,21%
Centro	El Rodeo	22,01%	30,11%	34,61%	13,27%
Centro	Hernán Cortés	11,81%	29,06%	31,01%	28,12%
Centro	Hernández Pacheco	10,46%	30,01%	31,06%	28,47%
Centro	Huertas	9,68%	32,26%	29,03%	29,03%
Centro	La Bondad	11,06%	27,67%	26,46%	34,81%
Centro	La Zambomba	6,36%	30,35%	37,28%	26,01%
Centro	Los Fratres	10,85%	31,19%	39,71%	18,25%
Centro	Margallo	12,04%	36,50%	31,29%	20,17%
Centro	Moctezuma	9,60%	29,74%	29,43%	31,23%
Centro	Paseo Alto	4,55%	29,55%	27,27%	38,64%
Centro	Peña Redonda	11,89%	33,14%	32,46%	22,51%
Centro	Plaza Mayor	10,47%	38,37%	29,84%	21,32%
Centro	Reyes Huertas	12,10%	29,62%	29,28%	29,00%
Centro	Ribera del Marco	12,57%	39,27%	37,17%	10,99%
Centro	San Blas	14,33%	35,89%	35,23%	14,55%
Centro	San Francisco	17,27%	39,38%	32,30%	11,06%
Centro	San Juan	13,12%	33,98%	32,04%	20,85%



Centro	San Justo	13,13%	34,73%	35,34%	16,79%
Centro	San Marquino	15,79%	31,45%	35,21%	17,54%
Centro	Santa Clara	10,11%	33,99%	33,16%	22,73%
Centro	Santiago	9,49%	38,16%	34,44%	17,91%
Centro	Virgen de Guadalupe	14,15%	28,06%	28,30%	29,50%
Centro	Virgen de la Montaña	13,68%	32,37%	30,35%	23,60%
Norte	Cáceres el Viejo	32,98%	42,95%	21,87%	2,20%
Norte	Campus Universitario	13,24%	35,29%	24,26%	27,21%
Norte	Gredos	25,79%	37,51%	32,42%	4,28%
Norte	Infanta Isabel	24,85%	49,39%	21,82%	3,94%
Norte	Las Candelas	11,43%	32,31%	38,46%	17,80%
Norte	Mejostilla	17,87%	36,58%	37,60%	7,94%
Norte	Montesol	30,34%	38,61%	27,12%	3,93%
Norte	Nueva Ciudad	35,81%	52,70%	9,46%	2,03%
Norte	Polígono Ganadero	22,61%	37,39%	33,91%	6,09%
Norte	Residencial Universidad	26,12%	37,88%	33,19%	2,81%
Norte	Ronda	31,20%	46,51%	19,56%	2,73%
Norte	San Jorge	14,78%	38,74%	28,77%	17,71%
Norte	Seminario	4,03%	31,45%	23,39%	41,13%
Oeste	Cabezarrubia	12,62%	32,39%	37,95%	17,04%
Oeste	El Junquillo	22,91%	57,62%	17,21%	2,26%
Oeste	El Vivero	20,85%	26,62%	40,86%	11,67%
Oeste	Industrial Las Capellanías	0,00%	27,27%	72,73%	0,00%
Oeste	La Madrila	55,56%	27,78%	11,11%	5,56%
Oeste	La Sierrilla	10,42%	27,01%	29,74%	32,83%
Oeste	Los Castellanos	13,67%	28,78%	35,05%	22,51%
Oeste	Macondo	14,59%	31,61%	40,26%	13,55%
Oeste	Oeste	33,73%	28,14%	34,69%	3,44%
Oeste	Parque del Príncipe	33,33%	11,11%	44,44%	11,11%





Oeste	R-66-A (El Arco)	11,32%	27,06%	29,89%	31,73%
Oeste	R-66-B (Parque del Príncipe)	12,26%	31,70%	37,79%	18,25%
Oeste	Virgen de Guadalupe	19,71%	27,83%	42,63%	9,82%
Pedanías	Diseminado	21,05%	32,39%	31,98%	14,57%
Pedanías	Estación Arroyo-Malpartida	1,72%	53,45%	27,59%	17,24%
Pedanías	Rincón de Ballesteros	10,91%	26,36%	35,45%	27,27%
Pedanías	Valdesalor	15,70%	35,70%	26,73%	21,87%
Sur	Barriada Minera	15,09%	31,51%	26,70%	26,70%
Sur	Casa Plata	31,95%	38,06%	26,98%	3,02%
Sur	Ceres Golf	16,89%	29,46%	42,96%	10,69%
Sur	Charca Musia	17,09%	37,61%	27,35%	17,95%
Sur	Espíritu Santo	8,63%	32,09%	35,52%	23,76%
Sur	Industrial Aldea Moret	18,18%	54,55%	9,09%	18,18%
Sur	La Abundancia	14,46%	34,39%	34,54%	16,61%
Sur	La Cañada	26,67%	40,41%	29,88%	3,05%
Sur	La Paloma	28,38%	37,06%	26,69%	7,87%
Sur	Las Trescientas	11,50%	27,37%	35,08%	26,06%
Sur	Llopis Ivorra	11,61%	31,55%	30,46%	26,39%
Sur	Maltravieso	29,55%	40,37%	26,03%	4,05%
Sur	Río Tinto	19,25%	31,54%	38,57%	10,65%
Sur	San Antonio (Nuevo Cáceres)	25,85%	57,81%	13,64%	2,70%
Sur	Sierra de San Pedro	8,36%	28,17%	26,78%	36,69%
Sur	Vera Cruz	32,53%	40,66%	25,00%	1,81%
Sur	Vistahermosa	11,48%	35,29%	29,41%	23,82%



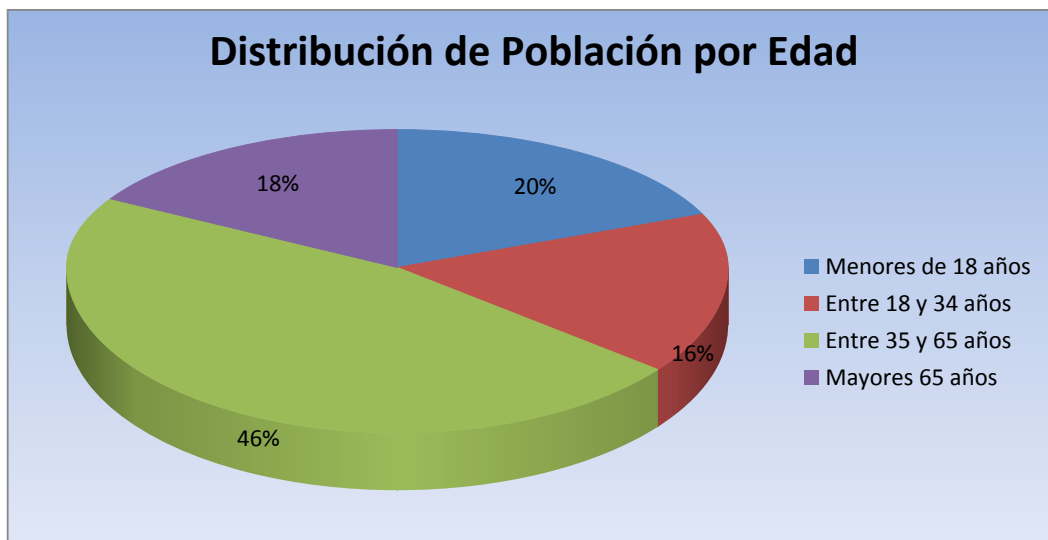

Atendiendo a la tabla anterior podemos indicar que las barriadas con un porcentaje mayor de personas menores de 18 años son los siguientes:

Norte	Montesol	1391	30,34%
Norte	Cáceres el Viejo	1078	32,98%
Sur	San Antonio (Nuevo Cáceres)	1068	19,25%
Norte	Mejostilla	963	17,87%
Sur	La Paloma	602	28,38%

Por contra las barriadas con mayor número de personas mayores de 65 años son las siguientes:

Centro	Moctezuma	1406	31,23%
Centro	Reyes Huertas	930	29,00%
Centro	Cánovas	878	36,89%
Centro	Argentina	821	27,35%
Sur	Llopis Ivorra	700	26,39%



**Apellidos y nombres más comunes**

Como en otros años indicaremos los apellidos y los nombres más comunes entre las personas que figuran empadronadas. Los treinta y cinco apellidos que más se repiten son los siguientes:

APELLIDO	HABITANTES
GARCIA	5513
SANCHEZ	5334
GONZALEZ	4168
RODRIGUEZ	4044
MARTIN	3345
PEREZ	3291
FERNANDEZ	3224
JIMENEZ	2637
GOMEZ	2542
MORENO	2120
LOPEZ	2068
HERNANDEZ	1750
DIAZ	1635
DOMINGUEZ	1489
IGLESIAS	1446
DURAN	1441
ROMERO	1221
MUÑOZ	1191
GALAN	1175
POLO	1167
ALVAREZ	1102
RUBIO	1096
MARTINEZ	1041
GUTIERREZ	1000
BRAVO	997
PULIDO	931
RAMOS	882
BERMEJO	873
CORTES	871
MATEOS	856
FLORES	828
GIL	823
GUERRA	777
RUIZ	760
MARQUEZ	736







En cuanto a los nombres más habituales, distinguiendo entre los masculinos y femeninos obtenemos las siguientes tablas:

<b>Nombres femeninos</b>	<b>Habitantes</b>	<b>Nombres Masculinos</b>	<b>Habitantes</b>
MARIA	1356	ANTONIO	1286
ISABEL	743	MANUEL	1109
LAURA	694	FRANCISCO	1002
MARIA ISABEL	601	DAVID	894
CRISTINA	601	JORGE	869
CARMEN	583	JAVIER	834
MARIA JOSE	553	CARLOS	795
LUCIA	551	ALEJANDRO	743
JUANA	551	JOSE LUIS	739
ANA MARIA	541	JOSE	715
MARAI CARMEN	533	JOSE ANTONIO	683
ANTONIA	523	JOSE MARIA	676
MARTA	522	JUAN	672
FRANCISCA	508	DANIEL	656
ANA	490	JUAN	648
MARIA TERESA	484	PEDRO	634



En cuanto a los nombres más habituales de los nacidos los últimos cinco años, distinguiendo entre los masculinos y femeninos obtenemos las siguientes tablas:

Nombres Femeninos	Habitantes	Nombres Masculinos	Habitantes
LUCIA	67	PABLO	81
SOFIA	54	DANIEL	72
MARTINA	50	MATEO	55
PAULA	46	ADRIAN	54
VALERIA	43	ALVARO	50
DANIELA	36	JORGE	49
MARIA	36	ALEJANDRO	46
IRENE	32	MARCOS	44
CLAUDIA	32	LUCAS	42
EMMA	32	SERGIO	41
VERA	31	HUGO	40
CARMEN	29	MARIO	40
ADRIANA	28	MANUEL	40
CANDELA	27	MARTIN	36
CARLA	26	JAVIER	36
JIMENA	26	DAVID	31
ALBA	24	CARLOS	31
MARTA	24	LEO	28
BLANCA	23	MIGUEL	26
SARA	22	DIEGO	24
ALEJANDRA	22	ENZO	24
ISABEL	21	RODRIGO	22
CELIA	21	ANGEL	22
ALMA	21	BRUNO	21
INES	20	GONZALO	20



### Nacimientos

Todos los años mostramos datos donde indicaremos los habitantes empadronados por nacimiento en el padrón de habitantes de los últimos diez años y la evolución en la serie:

Año	Hombres	Mujeres	Total	Diferencia Año Anterior
2019	307	297	604	-135
2018	369	370	739	-37
2017	400	376	776	7
2016	373	396	769	-82
2015	450	375	825	-54
2014	449	430	879	-1
2013	450	430	880	-87
2012	486	481	967	-69
2011	572	464	1036	5
2010	540	491	1031	-34
2009	560	505	1065	-36
2008	574	527	1101	14

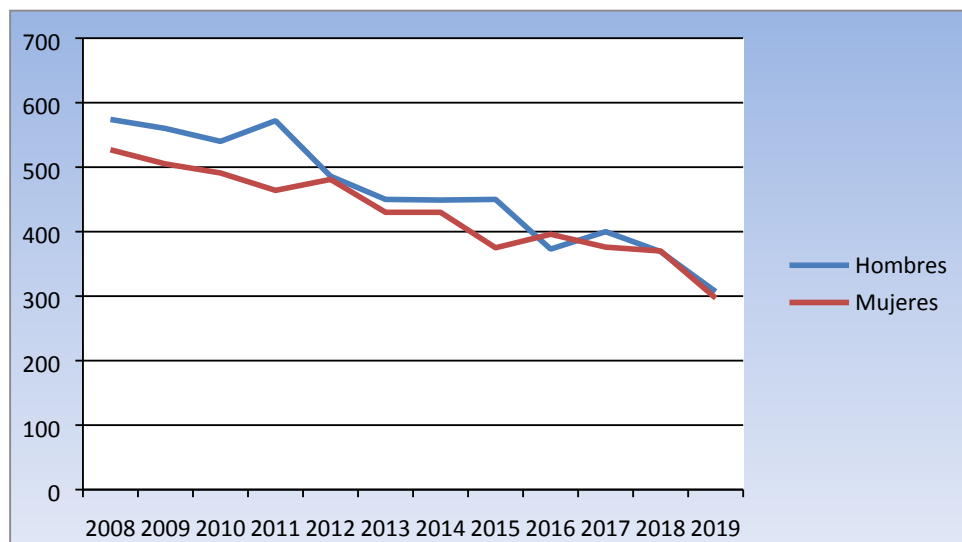



### Pirámide de población

A continuación mostramos la pirámide de edad resultante a 1 de Enero de 2019.

Intervalo Edad	Varón	Mujer	Total
>100	4	24	28
095 - 099	44	144	188
090 - 094	220	575	795
085 - 089	639	1231	1870
080 - 084	867	1446	2313
075 - 079	1368	1879	3247
070 - 074	1696	2227	3923
065 - 069	2314	2581	4895
060 - 064	2949	3384	6333
055 - 059	3581	3952	7533
050 - 054	3842	4186	8028
045 - 049	3910	4109	8019
040 - 044	4034	4015	8049
035 - 039	3433	3496	6929
030 - 034	2800	2820	5620
025 - 029	2537	2496	5033
020 - 024	2404	2301	4705
015 - 019	2509	2490	4999
010 - 014	2711	2585	5296
005 - 009	2526	2335	4861
000 - 004	1943	1860	3803



Pirámide de población - Cáceres 2019

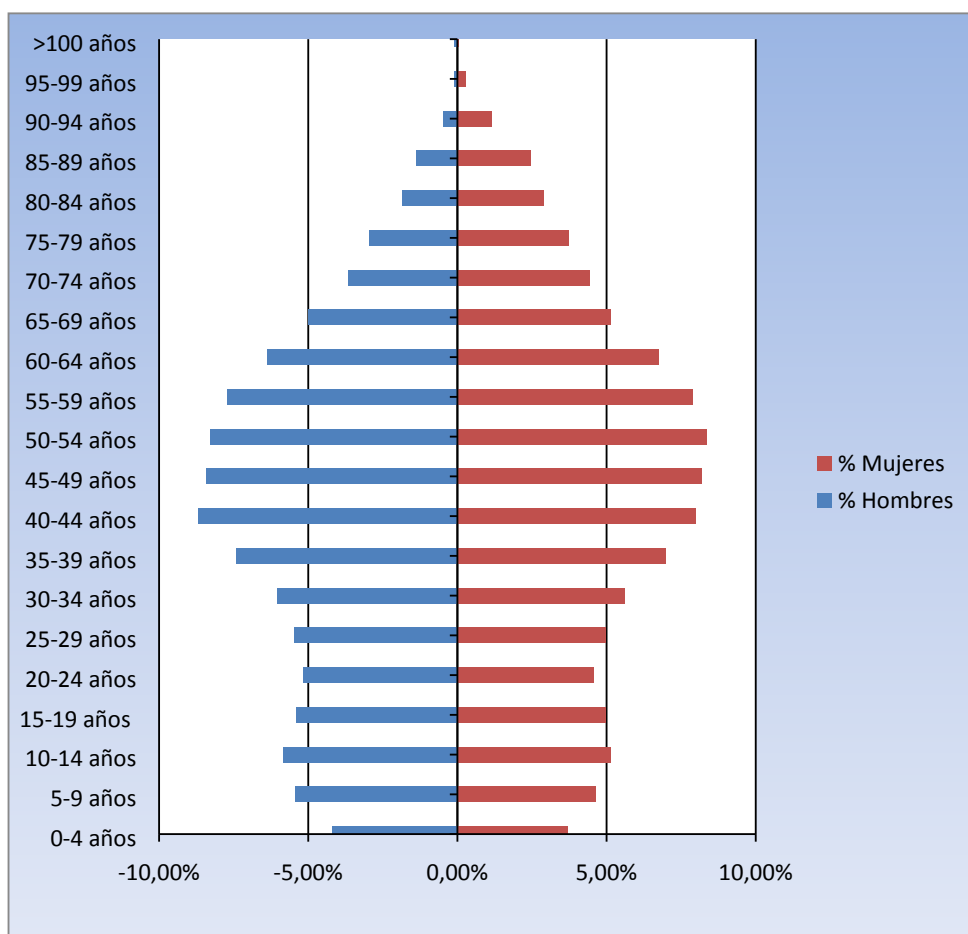

### Destino y Procedencia

En este apartado se muestra la información sobre la procedencia de ciudadanos desde otros municipios o países y el destino de ciudadanos que estaban empadronados en la ciudad de Cáceres y han decidido empadronarse en otro municipio o países. Indicar que un mismo ciudadano puede tener en este estudio más de un alta.

En el 2019 se produjeron 2084 alta por cambio de residencia en la ciudad de Cáceres y las más relevantes son:

PROCEDENCIA	
CIUDAD O PAÍS	Nº DE ALTAS
MADRID	88
BADAJOS	81
HONDURAS	78
MALPARTIDA DE CACERES	50
MERIDA	41
COLOMBIA	36
PLASENCIA	34
CASAR DE CACERES	31
VENEZUELA	31
SIERRA DE FUENTES	28
NAVALMORAL DE LA MATA	28

En el 2019 se produjeron 2397 bajas por cambio de residencia en la ciudad de Cáceres y los destinos más relevantes son:

DESTINA	
CIUDAD O PAÍS	Nº DE ALTAS
MADRID	292
BADAJOS	98
CASAR DE CACERES	51
MALPARTIDA DE CACERES	50
MERIDA	49
PLASENCIA	45
SIERRA DE FUENTES	34
SEVILLA	34
SALAMANCA	31
BALEARES- PALMA	31
BARCELONA	27

### Población Extranjera



Para finalizar el presente estudio, repasaremos los datos de la población extranjera y lo compararemos con los de ejercicios anteriores. La cifra actual de población extranjera asciende a **3.111** personas de las que 1.443 son mujeres y 1.668 son hombres. Son 414 personas más que en el estudio del anterior, este aumento es el segundo más significativo desde 2004 y se duplica el número de extranjero desde que se empezó a realizar el estudio de población.

<b>Año</b>	<b>Total Extranjeros Incremento</b>	
2004	1.515	
2005	1.753	238
2006	2.049	296
2007	2.240	191
2008	2.717	477
2009	2.804	87
2010	3.163	359
2011	3.106	-57
2012	3.416	310
2013	3.289	-127
2014	2.988	-301
2015	2.802	-186
2016	2.808	6
2017	2.375	-433
2018	2.521	146
2019	2.703	218
2020	3.111	414

En la siguiente tabla se muestran los diez países que aportan más inmigrantes a la



ciudad y su evolución en los últimos años:

<b>País de origen</b>	<b>2014</b>	<b>2015</b>	<b>2016</b>	<b>2017</b>	<b>2018</b>	<b>2019</b>	<b>2020</b>
HONDURAS	213	219	210	193	248	306	388
COLOMBIA	203	162	161	137	150	168	251
MARRUECOS	296	263	264	219	222	222	235
RUMANÍA	274	271	292	239	231	243	234
CHINA	254	245	236	246	231	237	223
VENEZUELA	105	97	72	68	74	71	154
PORTUGAL	237	233	238	128	128	132	145
BRASIL	120	117	105	103	102	116	134
ITALIA	101	102	102	70	75	79	86
ARGENTINA	107	105	97	72	77	76	79

Cabe destacar el aumento de hondureños, colombianos y venezolanos, esto últimos han duplicado en un solo año su presencia en la ciudad.

En la siguiente tabla indicamos la distribución por edades de la población extranjera:

<b>&lt;= 18 años</b>		<b>19 - 35 Años</b>		<b>36 - 65 Años</b>		<b>&gt; 65 Años</b>	
529	17,00%	1.283	41,24%	1.117	35,90%	178	5,73%

Exponemos la relación completa del número de extranjeros agrupados por países en la siguiente tabla:

<b>Nº de Habitantes</b>	<b>Nacionalidad</b>
<b>388</b>	HONDURAS
<b>251</b>	COLOMBIA
<b>235</b>	MARRUECOS
<b>234</b>	RUMANIA
<b>223</b>	CHINA
<b>154</b>	VENEZUELA
<b>145</b>	PORTUGAL
<b>134</b>	BRASIL
<b>86</b>	ITALIA
<b>79</b>	MÉXICO
<b>75</b>	PERÚ







<b>75</b>	ARGENTINA
<b>68</b>	BOLIVIA
<b>54</b>	REINO UNIDO
<b>50</b>	ESTADOS UNIDOS DE AMÉRICA
<b>48</b>	CUBA
<b>48</b>	FRANCIA
<b>43</b>	EL SALVADOR
<b>40</b>	PAKISTÁN
<b>40</b>	PARAGUAY
<b>37</b>	ECUADOR
<b>37</b>	INDIA
<b>34</b>	UCRANIA
<b>33</b>	ARGELIA
<b>30</b>	REPÚBLICA DOMINICANA
<b>27</b>	ALEMANIA
<b>24</b>	POLONIA
<b>23</b>	CHILE
<b>22</b>	SENEGAL
<b>22</b>	NIGERIA
<b>20</b>	SIRIA
<b>19</b>	GUINEA
<b>18</b>	CAMERÚN
<b>18</b>	RUSIA
<b>15</b>	PALESTINA
<b>15</b>	MALI
<b>14</b>	KENIA
<b>14</b>	NICARAGUA
<b>12</b>	ANGOLA
<b>11</b>	IRLANDA
<b>9</b>	YEMEN
<b>9</b>	COSTA DE MARFIL
<b>9</b>	SUECIA
<b>9</b>	TÚNEZ
<b>7</b>	GRECIA
<b>7</b>	GUINEA ECUATORIAL
<b>7</b>	AUSTRIA
<b>7</b>	PAÍSES BAJOS
<b>7</b>	COSTA RICA
<b>6</b>	GAMBIA
<b>6</b>	BÉLGICA





6	FILIPINAS
5	IRÁN
5	ISRAEL
5	LITUANIA
	BOSNIA Y
4	HERZEGOVINA
4	COREA
4	MAURITANIA
4	BURUNDI
4	BULGARIA
4	GUINEA-BISSAU
4	GEORGIA
3	JAPÓN
3	SUDÁFRICA
3	URUGUAY
3	CROACIA
3	AUSTRALIA
3	CONGO
3	MOLDAVA (MOLDAVIA)
3	TURQUÍA
3	ETIOPÍA
2	BURKINA FASO
2	SUIZA
2	PANAMÁ
2	BIELORRUSIA (BELARÚS)
2	SIERRA LEONA
2	RUANDA
2	GHANA
2	IRAQ
2	FINLANDIA
2	GUATEMALA
2	AFGANISTÁN
1	ALBANIA
1	LETONIA
1	TADYIKISTÁN
1	(RECODIFICADO)
1	LÍBANO
1	HUNGRÍA
1	LIBERIA
1	LIBIA





---

<b>1</b>	SERBIA
<b>1</b>	MACEDONIA REPÚBLICA
<b>1</b>	CENTROAFRICANA
<b>1</b>	MALTA
<b>1</b>	MAURICIO
<b>1</b>	CABO VERDE
<b>1</b>	CANADÁ
<b>1</b>	REPÚBLICA ESLOVACA REPÚBLICA DEMOCRÁTICA DEL
<b>1</b>	CONGO
<b>1</b>	REPÚBLICA CHECA
<b>1</b>	MONTENEGRO
<b>1</b>	MOZAMBIQUE
<b>1</b>	DOMINICA

---

Cáceres 07 de mayo de 2020

Negociado de Estadística y Registro

