

Análisis de las cifras de población obtenidas a 1 de Enero de 2021.

Coincidiendo con el inicio del año, la Sección de Estadística y Registro ha elaborado un informe relativo a la población de la ciudad de Cáceres basado en los datos existentes en los ficheros del Padrón de Habitantes a fecha 1 de Enero de 2021.

En función de estos datos la ciudad cuenta con **96.117** habitantes, lo que supone una disminución de 350 personas respecto a la cifra dada en 2020. De los habitantes que se indican en la cifra actual de población, 49.929 son mujeres y 46.188 son hombres.

En la siguiente tabla figura la evolución de las cifras dadas por el Ayuntamiento en los últimos años:

Año	Población	Incremento	%
2000	83511	693	0,830
2001	84579	1068	1,260
2002	85665	1086	1,270
2003	87720	2055	2,340
2004	88192	472	0,540
2005	89207	1015	1,140
2006	90247	1040	1,150
2007	91031	784	0,860
2008	92344	1313	1,420
2009	93601	1257	1,340
2010	94942	1341	1,410
2011	95354	412	0,430
2012	96399	1045	1,080
2013	96663	264	0,270
2014	96549	-114	- 0,120
2015	96712	163	0,169
2016	97007	295	0,304
2017	96684	-323	- 0,334
2018	96513	-171	- 0,177
2019	96720	207	0,214
2020	96467	-253	- 0,262
2021	96117	-350	- 0,362

Debemos destacar, una vez más, que la cifra de población que nosotros damos a día de hoy es la que consta en nuestras bases de datos el 1 de Enero de 2021. La cifra oficial de habitantes será, no obstante, la que establezca el INE a finales de año tras anotar las altas y bajas que, aunque se reflejen a lo largo del ejercicio 2021, hagan referencia a movimientos de población realizados a efectos del 2021, en este proceso son mucho más abundantes las bajas que las altas por lo que la cifra elaborada a finales de



año es sensiblemente inferior a la que se daría el primer día del ejercicio, aunque este año se ha tenido en cuenta los datos de bajas que ha proporcionado el INE en el mes de enero con respecto al mes de diciembre. El pasado 15 de diciembre de 2020 se publicó en el BOE la cifra oficial a 1 de Enero de 2020, que asciende a 96.225 habitantes, 99 habitantes más que el año precedente, también cabe destacar que es la cifra oficial más alta que ha tenido la ciudad en su historia. Se produce un aumento de población respecto a la que se daba en el ejercicio anterior y continuo el aumento que viene produciéndose desde el 2016.

En la siguiente tabla se establecen las diferencias entre las cifras que propuso en su día el Ayuntamiento a fecha 10 de marzo y las **oficiales** obtenidas por el INE.

Año	Ayuntamiento de Cáceres	I.N.E.	Diferencia	%
2000	83.511	82.235	1.276	1,53
2001	84.579	82.034	2.545	3,01
2002	85.665	84.439	1.226	1,43
2003	87.720	87.088	632	0,72
2004	88.192	88.145	47	0,05
2005	89.207	89.029	178	0,20
2006	90.247	90.218	29	0,03
2007	91.031	90.820	211	0,23
2008	92.344	92.187	157	0,17
2009	93.601	93.131	470	0,50
2010	94.942	94.179	763	0,80
2011	95.354	95.026	328	0,34
2012	96.399	95.668	731	0,76
2013	96.663	95.925	738	0,76
2014	96.549	95.855	694	0,72
2015	96.712	95.617	1.095	1,13
2016	96.325	95.814	511	0,53
2017	96.125	95.917	278	0,28
2018	96.269	96.096	173	0,18
2019	96.461	96.126	335	0,34
2020	96.527	96.225	302	0,31





Distribución de la población por Distritos y Secciones Censales.

Los distritos y secciones censales conforman la división de población que se realiza en el Censo Electoral y que determina la formación de los diferentes Colegios y Mesas para cada convocatoria electoral. La distribución de la población de Cáceres en distritos y secciones censales queda en el presente ejercicio como sigue:

DISTRITO	SECCION	Varones	Mujeres	Total
1	1	577	556	1133
1	2	500	514	1014
1	3	758	807	1565
1	4	963	910	1873
1	5	391	397	788
1	6	1055	1122	2177
1	7	396	394	790
1	8	576	616	1192
1	9	462	520	982
1	10	1649	1539	3188
1	11	1004	1075	2079
1	12	743	792	1535
1	13	1156	1167	2323
1	14	1502	1505	3007
1	15	1169	1115	2284
Total 1		12.901	13.029	25.930
2	1	331	339	670
2	2	472	585	1057
2	3	525	616	1141
2	4	586	646	1232
2	5	392	390	782
2	6	812	891	1703
2	7	330	427	757
2	8	350	436	786
2	9	331	337	668
2	10	691	678	1369
2	11	864	950	1814
2	12	413	512	925





2	13	626	690	1316
Total 2		6723	7497	14220
3	1	673	771	1444
3	2	354	412	766
3	3	467	640	1107
3	4	493	621	1114
3	5	373	425	798
3	6	237	362	599
3	7	407	455	862
Total 3		3004	3686	6690
4	1	462	574	1036
4	2	355	452	807
4	3	866	999	1865
4	4	1447	1459	2906
4	5	303	338	641
4	6	492	602	1094
4	7	348	407	755
4	8	545	682	1227
4	9	562	678	1240
4	10	284	357	641
4	11	582	724	1306
4	12	503	582	1085
4	13	440	457	897
4	14	365	496	861
4	15	312	316	628
4	16	696	707	1403
4	17	988	1053	2041
4	18	729	845	1574
4	19	956	1040	1996
4	20	671	729	1400
4	21	690	774	1464
4	22	509	599	1108
4	23	418	471	889
4	24	960	994	1954
4	25	543	552	1095
Total 4		15026	16887	31913





5	1	1067	1219	2286
5	2	825	944	1769
5	3	682	742	1424
5	4	289	305	594
5	5	324	376	700
5	6	483	497	980
Total 5		3670	4083	7753
6	1	1553	1471	3024
6	2	890	861	1751
6	3	837	829	1666
6	4	1245	1240	2485
Total 6		4525	4401	8926
7	1	340	341	685
Total 7		352	333	685

Si comparamos la evolución de habitantes de los diferentes distritos y secciones durante los últimos años, obtenemos la siguiente tabla:

Distritos	Año 2015	Año 2016	Año 2017	Año 2018	Año 2019	Año 2020	Año 2021
1	24.542	24.999	25.201	25.440	25.731	25.852	25.930
2	15.011	14.882	14.646	14.655	14.848	14.295	14.295
3	7.147	7.037	6.916	6.864	6.815	6.772	6.690
4	32.806	32.850	32.700	32.478	31.982	32.335	31.913
5	8.155	8.048	7.966	7.821	7.882	7.912	7.759
6	8.346	8.495	8.562	8.570	8.786	8.616	8.926
7	705	696	693	685	676	685	685



Distribución de la población por barrios.

A continuación, mostramos la población dividida por barrios, comparándola con la obtenida en los anteriores años, mostrando la diferencia entre el año 2020 y 2021. En el año 2016 se produjo una redistribución de barrios y barriadas, lo que provocó que no se pudiera realizar una comparación objetiva con otros años anteriores al 2018.

Barrio	Barriada	2021	2020	2019	2018	Dif 2021 y 2020
Centro	Aguas Vivas	667	660	673	670	7
Centro	Argentina	3022	2925	2926	2927	97
Centro	Cánovas	2251	2328	2345	2344	-77
Centro	Casas Baratas	1311	1358	1355	1360	-47
Centro	Ciudad Monumental	318	322	344	348	-4
Centro	El Perú	2101	2070	2041	2026	31
Centro	El Rodeo	2255	2267	2251	2207	-12
Centro	Hernán Cortés	1126	1132	1114	1135	-6
Centro	Hernández Pacheco	1809	1838	1834	1840	-29
Centro	Huertas	29	30	31	28	-1
Centro	La Bondad	1361	1345	1352	1394	16
Centro	La Zambomba	330	343	354	357	-13
Centro	Los Fratres	2780	2836	2874	2911	-56
Centro	Margallo	1436	1499	1511	1493	-63
Centro	Moctezuma	4314	4448	4486	4571	-134
Centro	Paseo Alto	41	42	41	40	-1
Centro	Peña Redonda	827	846	839	851	-19
Centro	Plaza Mayor	258	254	269	273	4
Centro	Reyes Huertas	3062	3137	3131	3137	-75
Centro	Ribera del Marco	160	187	192	189	-27
Centro	San Blas	861	882	878	888	-21
Centro	San Francisco	826	681	653	631	145
Centro	San Juan	924	940	931	949	-16
Centro	San Justo	1247	1288	1286	1312	-41
Centro	San Marquino	743	775	774	790	-32
Centro	Santa Clara	912	950	976	1018	-38
Centro	Santiago	977	1011	1029	1418	-34



Centro	Virgen de Guadalupe	1528	1423	1420	1448	105
Centro	Virgen de la Montaña	1024	1025	1024	998	-1
	Total Centro	38508	38842	38934	39553	-334
Norte	Cáceres el Viejo	3143	3128	3114	3064	15
Norte	Campus Universitario	97	131	129	115	-34
Norte	Gredos	1510	1532	1533	1539	-22
Norte	Infanta Isabel	600	640	637	609	-40
Norte	Las Candelas	424	445	457	480	-21
Norte	Mejostilla	5187	5218	5263	5520	-31
Norte	Montesol	4422	4327	4304	4126	95
Norte	Nueva Ciudad	150	123	121	106	27
Norte	Polígono Ganadero	111	114	111	105	-3
Norte	Residencial Universidad	917	907	905	898	10
Norte	Ronda	1462	1446	1437	1386	16
Norte	San Jorge	1204	1225	1217	1194	-21
Norte	Seminario	113	114	111	114	-1
	Total Norte	19340	19350	19339	19256	-10
						0
Oeste	Cabezarrubia	2511	2577	2604	2650	-66
Oeste	El Junquillo	1252	924	901	779	328
Oeste	El Vivero	1454	1509	1523	1515	-55
Oeste	Estación	10	12	10	5	-2
Oeste	Industrial Las Capellanías	17	7	6	7	10
Oeste	La Madrila	1619	1625	1624	1617	-6
Oeste	La Sierrilla	614	610	635	648	4
Oeste	Los Castellanos	2019	2053	2069	2118	-34
Oeste	Macondo	860	881	874	841	-21
Oeste	Oeste	9	9	6	6	0
Oeste	Parque del Príncipe	1456	1487	1514	1533	-31
Oeste	R-66-A (El Arco)	970	980	1002	1028	-10
Oeste	R-66-B (Parque del Príncipe)	2811	2839	2863	2885	-28



Oeste	Virgen de Guadalupe	178	180	187	181	-2
	Total Oeste	15780	15693	15818	15813	87
Pedanías	Diseminado	229	233	229	193	-4
Pedanías	Estación Arroyo-Malpartida	61	56	61	52	5
Pedanías	Rincón de Ballesteros	111	107	111	120	4
Pedanías	Valdesalor	529	528	529	529	1
	Total Pedanías	930	924	930	894	6
Sur	Barriada Minera	565	589	591	594	-24
Sur	Casa Plata	1195	1123	1100	985	72
Sur	Ceres Golf	506	517	521	533	-11
Sur	Charca Musia	118	116	115	110	2
Sur	Espíritu Santo	1227	1284	1294	1282	-57
Sur	Industrial Aldea Moret	8	11	8	8	-3
Sur	La Abundancia	2426	2518	2554	2574	-92
Sur	La Cañada	1153	1163	1183	1183	-10
Sur	La Paloma	2044	2102	2141	2202	-58
Sur	Las Trescientas	692	676	658	649	16
Sur	Llopis Ivorra	2587	2608	2640	2661	-21
Sur	Maltravieso	1442	1428	1412	1369	14
Sur	Río Tinto	621	601	583	492	20
Sur	San Antonio (Nuevo Cáceres)	5348	5357	5340	5407	-9
Sur	Sierra de San Pedro	692	635	625	51	57
Sur	Vera Cruz	614	638	648	651	-24
Sur	Vistahermosa	320	292	286	246	28
	Total Sur	21558	21658	21699	20997	-100





Agrupando la información por barrios y ordenándola en función del porcentaje de incremento de población respecto al anterior, obtenemos la siguiente tabla:

Barrio	Habitantes	Incremento	Porcentaje
Total Oeste	15.780	87	0,55
Total Norte	19.340	10	0,05
Total Pedanías	930	6	0,64
Total Centro	38.509	-333	-0,86
Total Sur	21.558	-100	-0,46

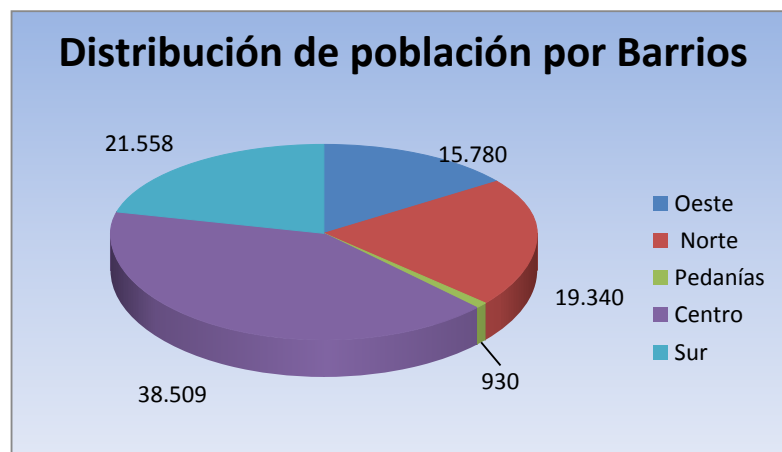

Destaca el incremento positivo en las siguientes barriadas

Barrio	Barriada	Habitantes	Incremento
Oeste	Junquillo	1252	328
Centro	San Francisco	826	145
Centro	Virgen de Guadalupe	1528	105
Centro	Argentina	3022	97
Norte	Montesol	4422	95

Por contra el decremento de población ha sido destacable en las siguientes barriadas:

Barrio	Barriada	Habitantes	Decremento
Centro	Moctezuma	4.314	-134
Sur	La Abundancia	2.426	-92
Centro	Canovas	2.255	-77





En la siguiente tabla mostramos un listado con las **50 calles más pobladas de Cáceres**.

	Tipo de Calle	Nombre de la Calle	Habitantes
1	AVENIDA	ISABEL DE MOCTEZUMA	1266
2	AVENIDA	DE ALEMANIA	1153
3	AVENIDA	HERNAN CORTES	1083
4	AVENIDA	VIRGEN DE GUADALUPE	1041
5	AVENIDA	RUTA DE LA PLATA	1014
6	AVENIDA	DE LA BONDAD	952
7	AVENIDA	ANTONIO HURTADO	899
8	AVENIDA	MARIA AUXILIADORA	883
9	CALLE	EVORA	825
10	AVENIDA	RIO RODANO	754
11	AVENIDA	DE ESPAÑA	738
12	CALLE	DE LA HISPANIDAD	728
13	CALLE	ANTONIO FLORIANO CUMBREÑO	697
14	CALLE	GARCIA DE PLATA DE OSMA	683
15	CALLE	DE LOS PILARES	669
16	CALLE	PARIS	650
17	AVENIDA	SANGUINO MICHEL	639
18	AVENIDA	JUAN XXIII	631
19	CALLE	PEDRO ROMERO MENDOZA	622
20	CALLE	OAXACA	622
21	CALLE	AMBERES	604
22	CALLE	JUAN GARCIA GARCIA	594
23	CALLE	CAUPOLICAN	587
24	CALLE	BERNA	579
25	CALLE	ARGENTINA	571
26	CALLE	MEDICO SORAPAN	547
27	CALLE	SEGOVIA	537
28	CALLE	PROFESOR HERNANDEZ PACHECO	536
29	CALLE	LAS AGUILAS	500
30	CALLE	MIGUEL SERRANO	499
31	AVENIDA	DE LA CONSTITUCION	496
32	CALLE	DE SAN FRANCISCO	484
33	RONDA	VIRGEN DE LA MONTAÑA	458
34	CALLE	ISLA DE TENERIFE	452
35	CALLE	DIONISIO ACEDO	443





36	AVENIDA	GREDOS	440
37	AVENIDA	RODRIGUEZ DE LEDESMA	436
38	CALLE	DE CERVANTES	435
39	CALLE	DOÑANA	434
40	AVENIDA	JUAN SOLANO PEDRERO	432
41	CALLE	SIMON BENITO BOXOYO	428
42	CALLE	DOCTOR FLEMING	426
43	CALLE	DIEGO MARIA CREHUET	426
44	CALLE	ANTONIO REYES HUERTAS	421
45	CALLE	DEL CARMEN	420
46	AVENIDA	GIL CORDERO	411
47	RONDA	PIERRE DE COUBERTIN	404
48	CALLE	CRISTU BENDITU	400
49	CALLE	MIGUEL ANGEL ORTI BELMONTE	388
50	CALLE	LA HIGUERILLA	384

Destaca con respecto al año anterior la subida de población de las calles **Dalia** y **Río Ródano** con 249 y 69 habitantes respectivamente, y como bajada de población la calle Isabel de **Moctezuma**, avenida **De España** y calle **Sanguino Michel** con 49, 50 y 49 habitantes respectivamente.



FIRMANTE - FECHA



Estudio de la población en función de la edad

En este estudio vamos a exponer la distribución de la población por barrios en función de la edad. Para ello hemos organizado cuatro grupos de edades: de 0 a 18 s, de 19 a 35, de 36 a 65 y mayores de 65, indicando el porcentaje de población que representa respecto al total del barrio.

Barrio	Barriada	<= 18	> 18 y <= 35	> 35 y <= 65	> 65
Centro	Aguas Vivas	10,51%	36,06%	29,64%	23,80%
Centro	Argentina	13,63%	29,32%	28,35%	28,71%
Centro	Cánovas	12,32%	24,54%	25,98%	37,16%
Centro	Casas Baratas	9,54%	30,35%	31,71%	28,40%
Centro	Ciudad Monumental	11,46%	28,17%	38,08%	22,29%
Centro	El Perú	15,92%	30,64%	31,34%	22,10%
Centro	El Rodeo	21,29%	29,40%	35,78%	13,53%
Centro	Hernán Cortés	12,38%	27,71%	31,95%	27,97%
Centro	Hernández Pacheco	10,48%	28,52%	30,96%	30,04%
Centro	Huertas	13,79%	34,48%	24,14%	27,59%
Centro	La Bondad	12,20%	26,93%	26,71%	34,15%
Centro	La Zambomba	7,19%	29,64%	33,23%	29,94%
Centro	Los Fratres	10,35%	31,08%	38,96%	19,60%
Centro	Margallo	11,74%	35,14%	31,95%	21,17%
Centro	Moctezuma	9,28%	28,73%	29,10%	32,90%
Centro	Paseo Alto	2,44%	26,83%	29,27%	41,46%
Centro	Peña Redonda	11,71%	32,74%	32,02%	23,54%



Centro	Plaza Mayor	11,28%	37,59%	32,33%	18,80%
Centro	Reyes Huertas	11,84%	29,69%	28,89%	29,59%
Centro	Ribera del Marco	10,43%	36,81%	41,72%	11,04%
Centro	San Blas	14,16%	35,33%	35,45%	15,06%
Centro	San Francisco	18,68%	37,25%	33,02%	11,05%
Centro	San Juan	12,22%	32,73%	33,16%	21,89%
Centro	San Justo	13,22%	33,99%	35,09%	17,70%
Centro	San Marquino	14,42%	30,28%	37,09%	18,22%
Centro	Santa Clara	10,32%	33,33%	33,66%	22,69%
Centro	Santiago	9,82%	37,07%	34,17%	18,94%
Centro	Virgen de Guadalupe	13,98%	27,23%	29,15%	29,63%
Centro	Virgen de la Montaña	13,31%	33,62%	30,27%	22,80%
Norte	Cáceres el Viejo	32,65%	40,21%	24,73%	2,42%
Norte	Campus Universitario	13,40%	31,96%	32,99%	21,65%
Norte	Gredos	25,46%	34,98%	34,98%	4,57%
Norte	Infanta Isabel	25,20%	45,59%	24,72%	4,49%
Norte	Las Candelas	10,70%	31,16%	38,14%	20,00%
Norte	Mejostilla	17,37%	35,50%	38,77%	8,36%
Norte	Montesol	29,90%	36,34%	29,55%	4,21%
Norte	Nueva Ciudad	35,06%	50,65%	11,69%	2,60%
Norte	Polígono Ganadero	20,34%	37,29%	37,29%	5,08%





Norte	Residencial Universidad	25,52%	35,83%	35,63%	3,02%
Norte	Ronda	31,77%	43,15%	21,71%	3,38%
Norte	San Jorge	14,66%	37,13%	30,13%	18,08%
Norte	Seminario	4,39%	30,70%	25,44%	39,47%
Oeste	Cabezarrubia	12,06%	31,95%	37,65%	18,34%
Oeste	El Junquillo	24,73%	55,48%	17,37%	2,43%
Oeste	El Vivero	19,38%	25,88%	41,61%	13,14%
Oeste	Industrial Las Capellanías	0,00%	75,00%	25,00%	0,00%
Oeste	La Madrila	7,52%	27,63%	30,83%	9,46%
Oeste	La Sierrilla	13,36%	28,14%	34,75%	48,11%
Oeste	Los Castellanos	13,78%	31,68%	39,69%	14,85%
Oeste	Macondo	31,15%	27,61%	37,03%	0,11%
Oeste	Oeste	33,33%	11,11%	44,44%	11,11%
Oeste	Parque del Príncipe	11,67%	25,91%	28,61%	33,81%
Oeste	R-66-A (El Arco)	11,63%	32,40%	36,61%	30,59%
Oeste	R-66-B (Parque del Príncipe)	18,39%	28,45%	42,69%	10,47%
Oeste	Virgen de Guadalupe	18,21%	28,50%	42,93%	10,36%
Pedanía	Diseminado	22,27%	31,64%	30,86%	15,23%





Pedanías	Estación Arroyo-Malpartida	1,82%	47,27%	29,09%	21,82%
Pedanías	Rincón de Ballesteros	10,78%	25,49%	38,24%	25,49%
Pedanías	Valdesalor	16,27%	34,57%	26,80%	22,37%
Sur	Barriada Minera	15,13%	30,26%	27,48%	27,13%
Sur	Casa Plata	32,69%	34,87%	29,22%	3,23%
Sur	Ceres Golf	14,45%	31,37%	41,63%	12,55%
Sur	Charca Musia	19,35%	33,87%	29,84%	16,94%
Sur	Espíritu Santo	8,47%	31,33%	34,45%	25,74%
Sur	Industrial Aldea Moret	25,00%	37,50%	12,50%	25,00%
Sur	La Abundancia	13,88%	34,42%	34,95%	16,75%
Sur	La Cañada	26,67%	38,63%	31,02%	3,68%
Sur	La Paloma	28,32%	36,60%	27,13%	7,95%
Sur	Las Trescientas	11,91%	24,82%	35,89%	27,38%
Sur	Llopis Ivorra	11,88%	31,06%	30,84%	26,22%
Sur	Maltravieso	28,81%	38,96%	28,35%	3,89%
Sur	Río Tinto	24,05%	28,12%	32,34%	15,50%





Sur	San Antonio (Nuevo Cáceres)	18,10%	31,50%	39,31%	11,08%
Sur	Sierra de San Pedro	26,54%	55,48%	14,75%	3,23%
Sur	Vera Cruz	17,27%	23,88%	22,45%	36,40%
Sur	Vistahermosa	34,34%	37,65%	25,90%	2,11%

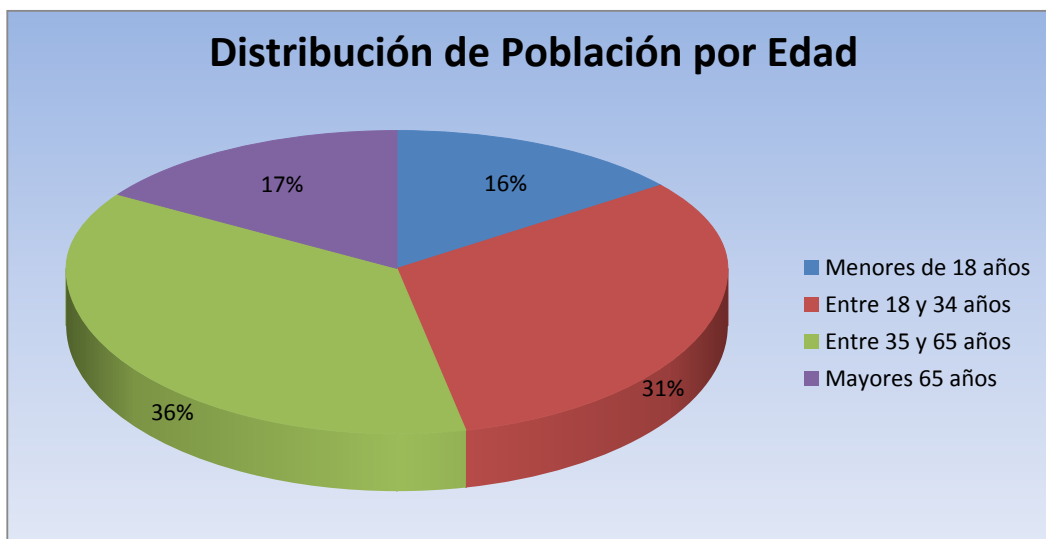

Atendiendo a la tabla anterior podemos indicar que las barriadas con un porcentaje mayor de **personas menores de 18 años** son los siguientes:

Barrio	Barriada	Población Total	Porcentaje
Norte	Nueva Ciudad	150	35,06%
Sur	Vistahermosa	320	34,34%
Oeste	Oeste	9	33,33%
Sur	Casa Plata	1195	32,69%





Por contra las barriadas con mayor número de **personas mayores de 65 años** son las siguientes:

Barrio	Barriada	Población Total	Porcentaje
Oeste	La Sierrilla	614	48,11%
Centro	Paseo Alto	41	41,46%
Norte	Seminario	113	39,47%
Centro	Cánovas	2251	37,16%



FIRMANTE - FECHA



Apellidos y nombres más comunes

Como en otros años indicaremos los apellidos y los nombres más comunes entre las personas que figuran empadronadas. Los treinta y cinco apellidos que más se repiten son los siguientes:

APELLIDO	HABITANTES
GARCIA	5500
SANCHEZ	5330
GONZALEZ	4138
RODRIGUEZ	4057
MARTIN	3359
PEREZ	3279
FERNANDEZ	3208
JIMENEZ	2623
GOMEZ	2545
MORENO	2112
LOPEZ	2044
HERNANDEZ	1766
DIAZ	1631
DOMINGUEZ	1490
IGLESIAS	1448
DURAN	1439
ROMERO	1221
MUÑOZ	1195
GALAN	1161
POLO	1154
ALVAREZ	1090

RUBIO	1024
MARTINEZ	1011
GUTIERREZ	987
BRAVO	967
PULIDO	941
RAMOS	892
BERMEJO	885
CORTES	871
MATEOS	845
FLORES	832
GIL	811
GUERRA	777
RUIZ	752
MARQUEZ	712





En cuanto a los nombres más habituales, distinguiendo entre los masculinos y femeninos obtenemos las siguientes tablas:

Nombres femeninos	Habitantes	Nombres Masculinos	Habitantes
MARIA	1340	ANTONIO	1246
ISABEL	720	MANUEL	1074
LAURA	689	FRANCISCO	947
MARIA ISABEL	604	DAVID	904
CRISTINA	594	JORGE	849
CARMEN	579	JAVIER	839
MARIA JOSE	549	CARLOS	793
LUCIA	549	ALEJANDRO	742
ANA MARIA	541	JOSE LUIS	735
JUANA	533	JOSE	685
MARIA CARMEN	533	JOSE ANTONIO	683
MARTA	512	DANIEL	681
ANTONIA	503	JOSE MARIA	660
FRANCISCA	508	JUAN	650
ANA	493	PABLO	653
MARIA TERESA	489	MIGUEL ANGEL	634

En los nombres de mujeres se mantiene el mismo orden que el año pasado, pero con igual o menor número en la mayoría de los nombres. En los nombres del hombre pasa lo mismo que en las mujeres excepto con los nombres de **David** y **Daniel** que suben significativamente.



En cuanto a los nombres más habituales de los nacidos los últimos cinco años, distinguiendo entre los masculinos y femeninos obtenemos las siguientes tablas:

Nombres Femeninos	Habitantes	Nombres Masculinos	Habitantes
MARTINA	61	PABLO	64
LUCIA	60	DANIEL	64
SOFIA	49	MATEO	59
PAULA	41	ADRIAN	55
MARIA	40	ALVARO	49
VALERIA	37	JORGE	49
DANIELA	33	ALEJANDRO	47
CLAUDIA	32	MARCOS	46
EMMA	29	SERGIO	44
IRENE	27	HUGO	44
CARMEN	27	LUCAS	42
CANDELA	26	MARIO	42
ADRIANA	28	MANUEL	39
CANDELA	27	MARTIN	39
VERA	26	JAVIER	35
JIMENA	26	DAVID	32
ALBA	24	CARLOS	31
BLANCA	24	LEO	29
ADRIANA	23	MIGUEL	25
ALMA	23	DIEGO	24
CELIA	22	ENZO	24
NOA	21	RODRIGO	23
MARTA	21	ANGEL	22
SARA	20	JUAN	21
OLIVIA	19	MARCO	20





Nacimientos

Todos los años mostramos datos donde indicaremos los habitantes empadronados por nacimiento en el padrón de habitantes de los últimos diez años y la evolución en la serie:

Año	Hombres	Mujeres	Total	Diferencia Año Anterior
2020	342	330	672	68
2019	307	297	604	-135
2018	369	370	739	37
2017	400	376	776	7
2016	373	396	769	-82
2015	450	375	825	-54
2014	449	430	879	-1
2013	450	430	880	-87
2012	486	481	967	69
2011	572	464	1036	5
2010	540	491	1031	-34
2009	560	505	1065	36

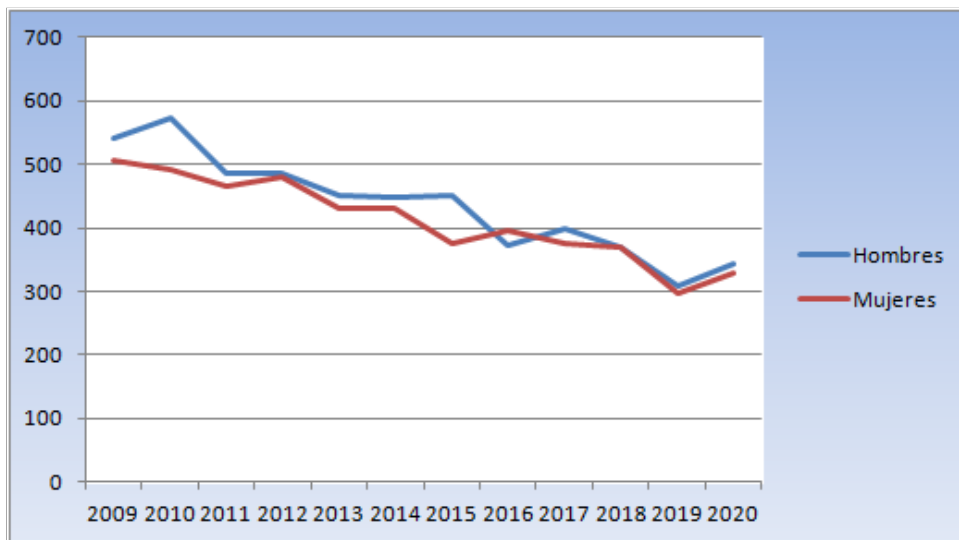

Como se puede observar se produce un alza en la diferencia del año anterior de nacimientos que no se producen desde el año 2012.



Defunciones

Todos los años mostramos datos donde indicaremos los habitantes empadronados que han fallecido estando inscritos en el padrón de habitantes de los últimos diez años y la evolución en la serie:

Año	Hombres	Mujeres	Total	Diferencia Año Anterior
2020	466	506	972	+227
2019	354	391	745	+4
2018	358	383	741	+1
2017	362	378	740	+41
2016	351	348	699	-26
2015	339	386	725	+121
2014	307	297	604	-69
2013	338	335	673	-16
2012	343	346	689	+84
2011	318	287	605	-63

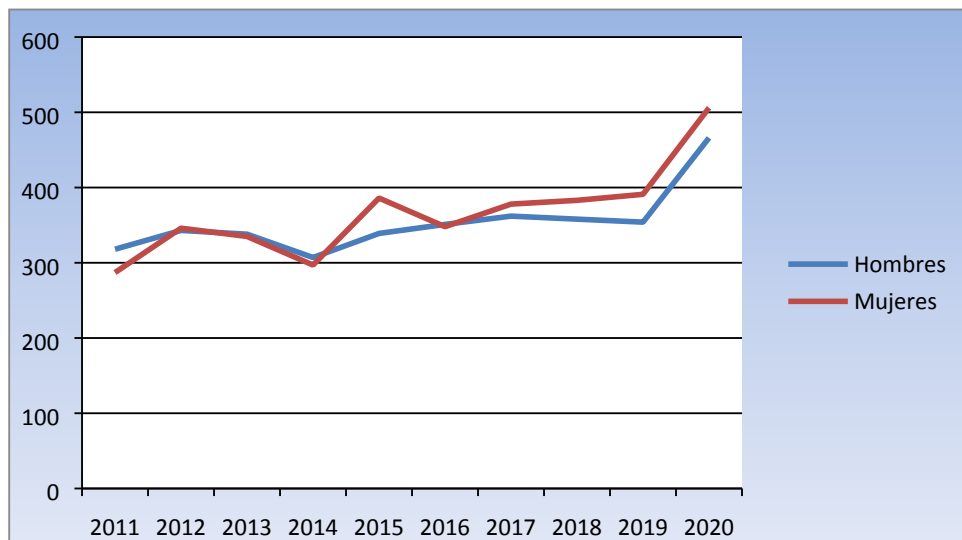

Como se puede observar se produce un alza en los fallecimientos importante en el 2020 con respecto a toda serie estudiada.



Pirámide de población

A continuación, mostramos la pirámide de edad resultante a 1 de enero de 2021.

Intervalo Edad	Varón	Mujer	Total
>100	7	29	35
095 - 099	48	166	214
090 - 094	270	647	917
085 - 089	681	1273	1954
080 - 084	885	1346	2231
075 - 079	1421	2054	3475
070 - 074	1794	2278	5300
065 - 069	3178	3693	6871
060 - 064	3178	3693	7624
055 - 059	3600	4024	7624
050 - 054	3898	4155	8076
045 - 049	3888	4191	8079
040 - 044	3793	3972	7765
035 - 039	3148	3157	6305
030 - 034	2668	2608	5276
025 - 029	2477	2307	4784
020 - 024	2461	2345	4806
015 - 019	2658	2525	5183
010 - 014	2831	2515	5346
005 - 009	2337	2231	4568
000 - 004	1678	1581	3259





Pirámide de población - Cáceres 2020

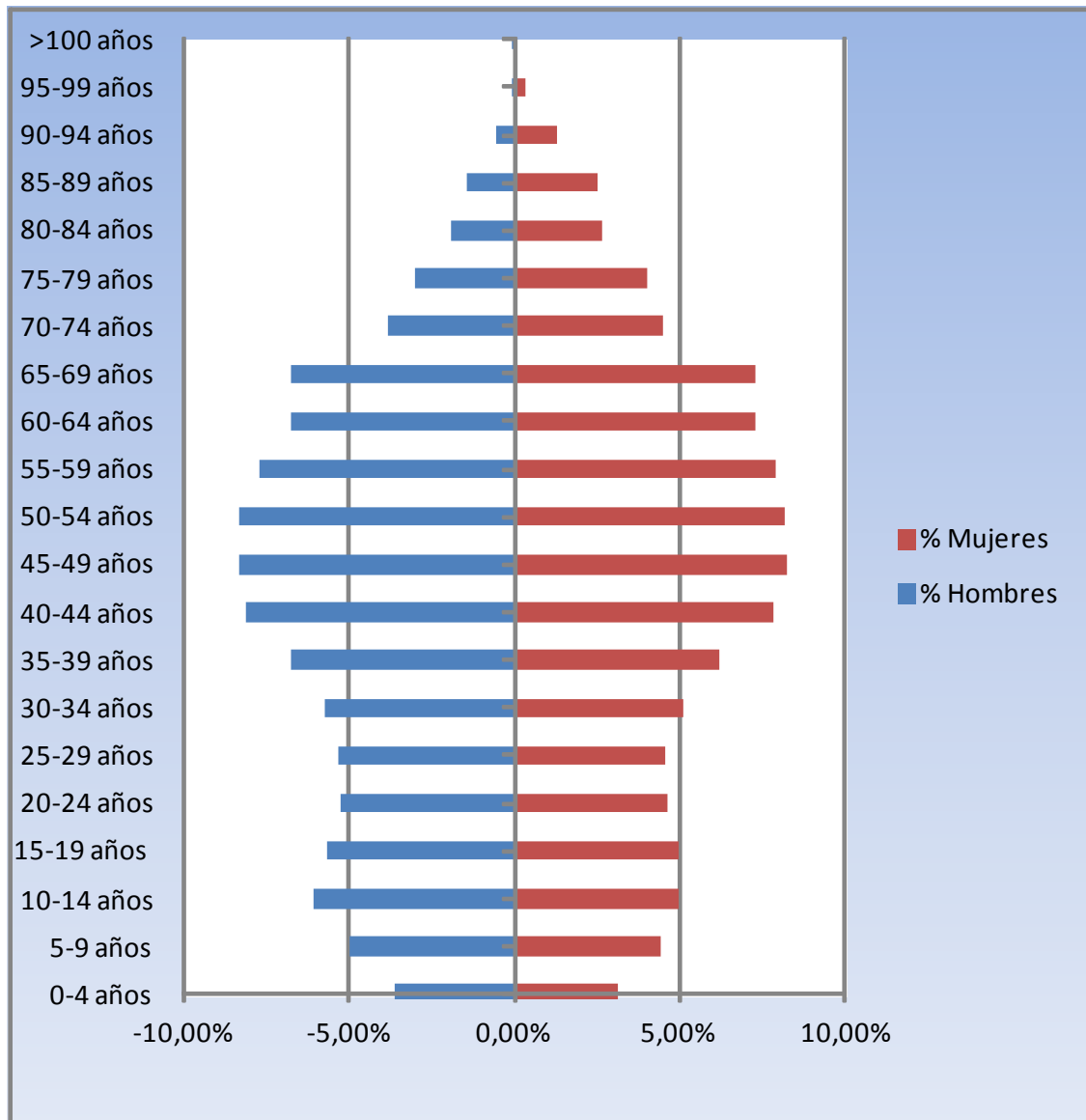



Destino y Procedencia

En este apartado se muestra la información sobre la procedencia de ciudadanos desde otros municipios o países y el destino de ciudadanos que estaban empadronados en la ciudad de Cáceres y han decidido empadronarse en otro municipio o países. Indicar que un mismo ciudadano puede tener en este estudio más de un alta.

En el año 2020 se produjeron 1203 altas por cambio de residencia desde otros municipios en la ciudad de Cáceres y las más relevantes son:

PROCEDENCIA	
CIUDAD O PAÍS(-PROVINCIA)	Nº DE ALTAS
MADRID - MADRID	99
BADAJOS - BADAJOZ	40
MALPARTIDA DE CACERES	35
CASAR DE CÁCERES	26
MERIDA - BADAJOZ	25
COLOMBIA	24
TRUJILLO	20
DON BENITO - BADAJOZ	18
BARCELONA - BARCELONA	17
ARROYO DE LA LUZ	16
HONDURAS	15

Se produce una **disminución de un 42,9 % de altas por cambio de residencia desde otros municipios con respecto al año anterior.**

En el año 2020 se produjeron 2054 bajas por cambio de residencia en la ciudad de Cáceres y los destinos más relevantes son:

DESTINA	
CIUDAD O PAÍS (-PROVINCIA)	Nº DE ALTAS
MADRID - MADRID	195
CASAR DE CACERES	58
BADAJOS - BADAJOZ	57
MALPARTIDA DE CACERES	43
SIERRA DE FUENTES	43
MERIDA - BADAJOZ	38
TORREORGAZ	33
SEVILLA - SEVILLA	32
SALAMANCA - SALAMANCA	32
DON BENITO - BADAJOZ	31

Al igual que las altas por cambio de residencia también se produce una disminución



de las bajas por cambio de residencia, pero no tan acusadas como las altas, en el caso de las bajas por cambio de residencia se produce una disminución de 14,3 % con respecto al año pasado.



<p>La autenticidad de este documento se puede comprobar con el código 07E5000944E400R2N6H3W4X0X1 en la Sede Electrónica de la Entidad</p>	<p align="center">FIRMANTE - FECHA</p> <p>JOSE ANTONIO GUTIERREZ SANSON-JEFE DE NEGOCIADO DE REGISTRO Y ESTADISTICA - 23/08/2021 serialNumber=S2833002E,CN=Sello de tiempo TS@ - @firma,OU=Secretaría General de Administración Digital,O=Secretaría de Estado de Función Pública,C=ES - 23/08/2021 11:01:47</p>	<p>DOCUMENTO: 20210607460 Fecha: 23/08/2021 Hora: 11:01</p>
---	--	---



Población Extranjera

Para finalizar el presente estudio, repasaremos los datos de la población extranjera y lo compararemos con los de ejercicios anteriores. La cifra actual de población extranjera asciende a **3.009** personas de las que 1.572 son mujeres y 1.437 son hombres. Son 102 personas menos que en el estudio del anterior, esta disminución llega después de tres años de subidas significativas.

Año	Total Extranjeros Incremento	
2004	1.515	
2005	1.753	238
2006	2.049	296
2007	2.240	191
2008	2.717	477
2009	2.804	87
2010	3.163	359
2011	3.106	-57
2012	3.416	310
2013	3.289	-127
2014	2.988	-301
2015	2.802	-186
2016	2.808	6
2017	2.375	-433
2018	2.521	146
2019	2.703	218
2020	3.111	414
2021	3.009	-102



En la siguiente tabla se muestran los diez países que aportan más inmigrantes a la ciudad y su evolución en los últimos años:

País de origen	2016	2017	2018	2019	2020	2020
HONDURAS	210	193	248	306	388	397
RUMANÍA	292	239	231	243	234	246
COLOMBIA	161	137	150	168	251	228
MARRUECOS	264	219	222	222	235	228
CHINA	236	246	231	237	223	220
PORTUGAL	238	128	128	132	145	144
VENEZUELA	72	68	74	71	154	136
BRASIL	105	103	102	116	134	117
ITALIA	102	70	75	79	86	95

Los países siguen manteniéndose igual con respecto al año anterior y por descartar la bajada de Colombia con una disminución de un 9% con respecto al año.

En la siguiente tabla indicamos la distribución por edades de la población extranjera:

<= 18 años		19 - 35 Años		36 - 65 Años		> 65 Años	
544	18,07%	1.171	38,91%	1.097	36,45%	197	6,54%

Exponemos la relación completa del número de extranjeros agrupados por países en la siguiente tabla:

Nº de Habitantes	Nacionalidad
397	HONDURAS
246	RUMANÍA
228	COLOMBIA
228	MARRUECOS
220	CHINA
144	PORTUGAL
136	VENEZUELA
117	BRASIL





95	ITALIA
70	PERÚ
65	REINO UNIDO
64	BOLIVIA
61	MÉXICO
60	ARGENTINA
48	CUBA
46	FRANCIA
45	EL SALVADOR
44	ESTADOS UNIDOS DE AMÉRICA
41	PAKISTÁN
39	INDIA
37	PARAGUAY
34	ECUADOR
32	ALEMANIA
29	UCRANIA
28	CHILE
27	ARGELIA
27	REPÚBLICA DOMINICANA
25	POLONIA
24	SENEGAL
23	NIGERIA
20	SIRIA
19	RUSIA
18	GUINEA
17	CAMERÚN
14	MALI
14	KENIA
14	NICARAGUA
12	PALESTINA
12	ANGOLA
10	IRLANDA
8	
7	COSTA DE MARFIL
7	TÚNEZ
7	AUSTRIA
7	PAÍSES BAJOS
6	BÉLGICA
6	YEMEN
6	GRECIA





6	GAMBIA
6	SUECIA
6	BULGARIA
5	BURUNDI
5	GUINEA ECUATORIAL
5	FILIPINAS
5	GUATEMALA
5	ISRAEL
4	COREA
	BOSNIA Y
4	HERZEGOVINA
4	CROACIA
4	ETIOPÍA
4	LITUANIA
3	URUGUAY
3	SUDÁFRICA
3	CONGO
3	COSTA RICA
	MOLDAVA
3	(MOLDAVIA)
3	MAURITANIA
2	SIERRA LEONA
2	FINLANDIA
2	GUINEA-BISSAU
2	PANAMÁ
2	GEORGIA
2	SUIZA
2	GHANA
2	JAPÓN
2	RUANDA
	BIELORRUSIA
2	(BELARÚS)
	SANTO TOMÉ Y
1	PRÍNCIPE
1	SERBIA
1	AUSTRALIA
1	CANADÁ
	TADYIKISTÁN
1	(RECODIFICADO)
1	TURQUÍA
1	HUNGRÍA



La autenticidad de este documento se puede comprobar con el código 07E5000944E400R2N6H3W4X0X1 en la Sede Electrónica de la Entidad

FIRMANTE - FECHA

JOSE ANTONIO GUTIERREZ SANSON-JEFE DE NEGOCIADO DE REGISTRO Y ESTADISTICA - 23/08/2021
serialNumber=S2833002E,CN=Sello de tiempo TS@ - @firma,OU=Secretaría General de Administración Digital,O=Secretaría de Estado de Función Pública,C=ES - 23/08/2021 11:01:47

DOCUMENTO: 20210607460
Fecha: 23/08/2021
Hora: 11:01





1	AFGANISTÁN
1	IRAQ
1	REPÚBLICA ESLOVACA
1	MOZAMBIQUE
1	REPÚBLICA DEMOCRÁTICA DEL CONGO
1	REPÚBLICA CHECA
1	NORUEGA
1	LETONIA
1	IRÁN
1	LÍBANO
1	LIBERIA
1	DOMINICA
1	MAURICIO
1	MALTA
1	LIBIA
1	MACEDONIA
1	CABO VERDE

Cáceres 23 de agosto de 2021

Negociado de Estadística y Registro

